

zijgevel links

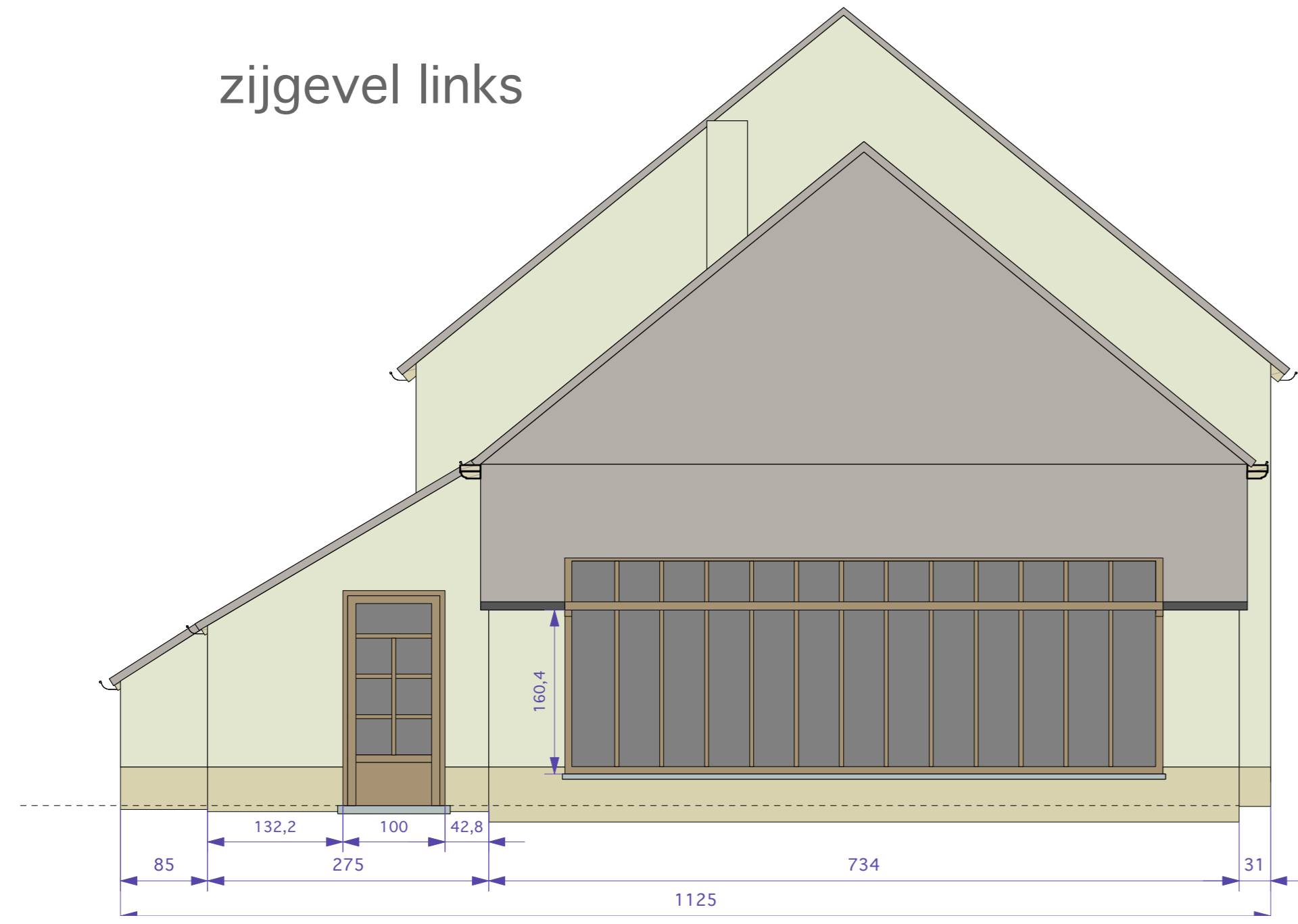

zijgevel rechts (kant weide)

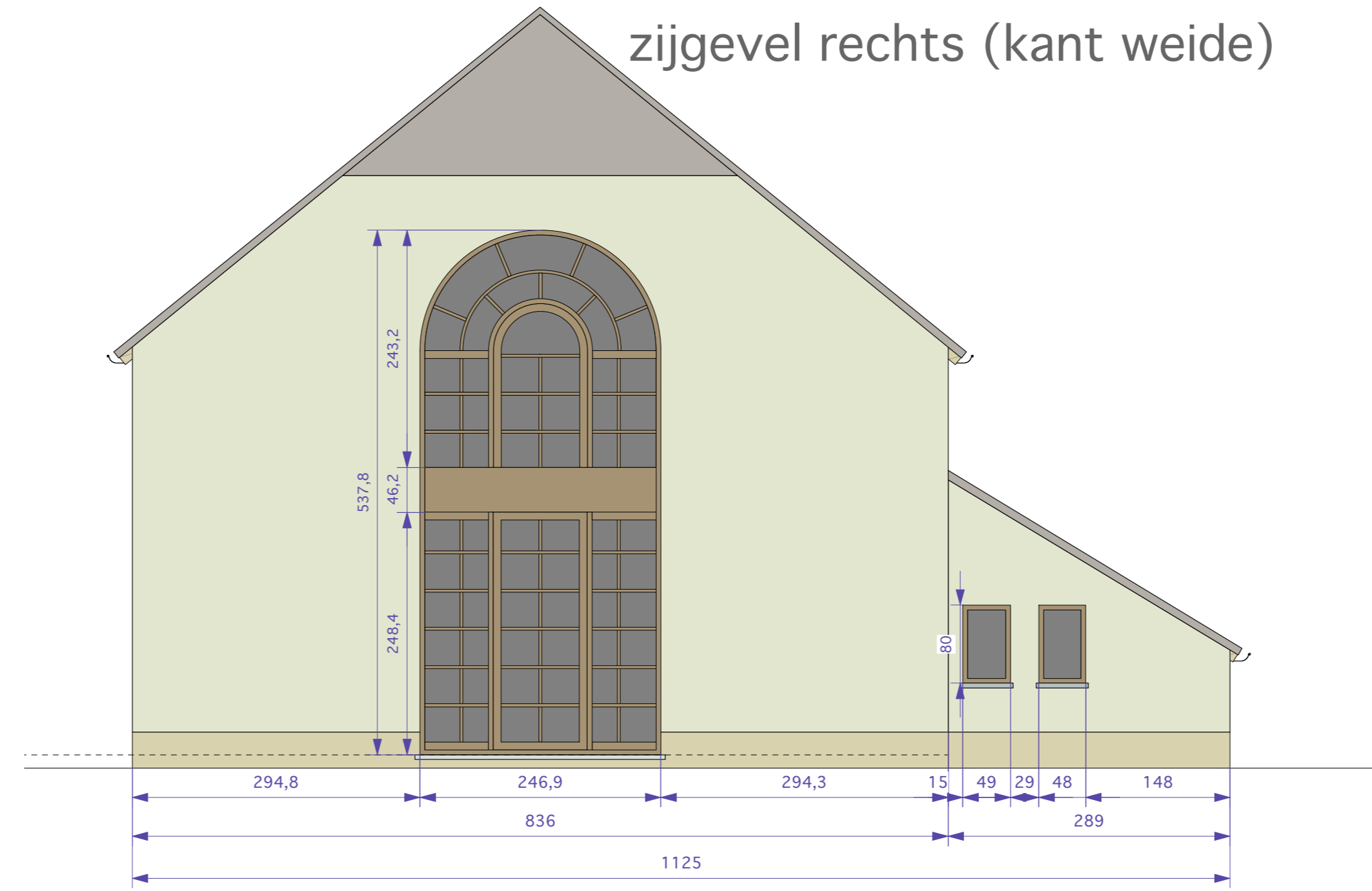

voorgevel (kant binnenkoer)

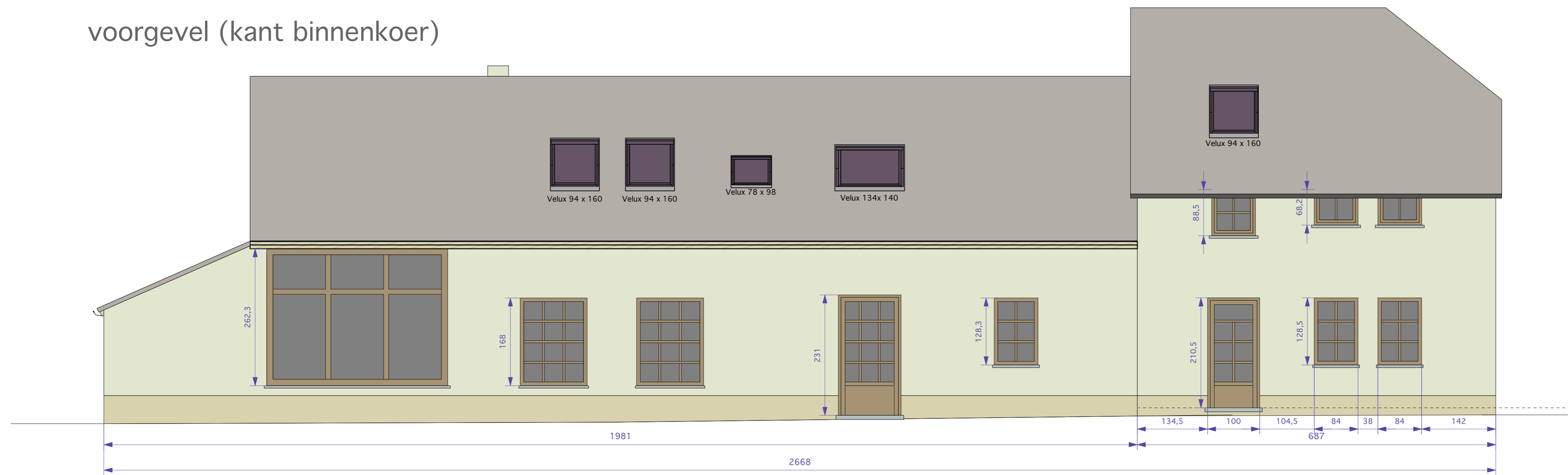

achtergevel (kant weide)

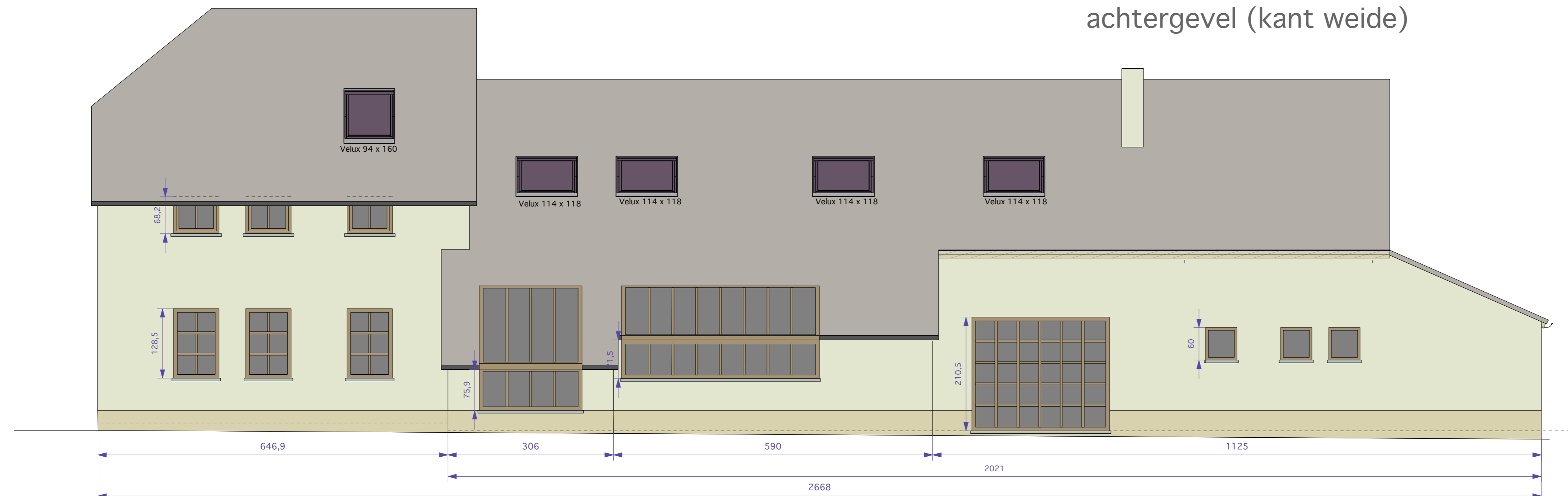

**Gevelmaterialen**

- 1 Dakpannen : rood/grijs
- 2 Gevels : gekaleit : wit/grijs
- 3 Boord : natuursteen
- 4 Buitenschrijnwerk : hout
- 5 Goten en afvoeren in zink
- 6 Dorpels in arduin
- 7
- 8
- 9

**Opmerkingen**

Alle funderingen tot op vorstvrije, vaste bodem min. 80cm onder  
 Alle muren in aanraking met de grond cementeren en bitumeren.  
 Waterdicht folie tegen alle raam- en deuraanslagen, boven en onder iedere  
 Uitvoering van balken en funderingen volgens de berekeningen v/e erkend  
 De materialen evenals de plaatsing ervan, zullen door de aannemer gegarandeerd  
 Alle nutsvoorzieningen (electr., water,...) dienen uitgevoerd te worden volgens  
 Indien er niet gebouwd wordt volgen de plannen van de bouwvergunning verwerpt

het nieuwe maaiveld.  
 Cementeren en bitumeren geeft geen garantie voor waterdichtheid.  
 spouwonderbreking en overal waar er kans is op vochtindringing.  
 ingenieur, de architect draagt hierin geen verantwoordelijkheid.  
 worden en uitgevoerd volgens de regels van de kunst.  
 de geldende gemeentelijke voorschriften.  
 de architect iedere verantwoordelijkheid.

PROVINCIE LIMBURG

GEMEENTE GENK

**VERBOUWEN VAN EEN BESTAANDE WONING**  
 Bouwaanvraag (nieuwe gevels)

Opdrachtgever : Dhr & Mevr Bonneux - Lenaers  
 Diliikenweier 12  
 3600 GENK

DATUM: 16/06/2011 BA1

Wijzigingen :

Bouwperceel : Diliikenweier 12  
 3600 GENK  
 6e Afd.,Sie. G, nrs. 157/M/3, 157/N/3, 157/X/11,  
 157/Y/11, 157/P/12, 157/N/12, 157/N/13

Referentie : Bart/BA1

Inhoud :	
Ligingsplan	1/20000 <input type="checkbox"/>
Omgevingsplan	1/12500 <input type="checkbox"/>
Inplanting	1/500 <input type="checkbox"/>
Riolering	1/50 <input type="checkbox"/>
Fundering	1/50 <input type="checkbox"/>
Kelder	1/50 <input type="checkbox"/>
Gelijkvloers	1/50 <input type="checkbox"/>
Verdieping	1/50 <input type="checkbox"/>
Legende	<input type="checkbox"/>
Gevels	1/50 <input checked="" type="checkbox"/>
Snedes	1/50 <input type="checkbox"/>
Terreinprofiel	1/500 <input type="checkbox"/>

ARCHITECT  
 MARLEEN VERCAMMEN

Kempische Steenweg 414  
 3500 Hasselt  
 Tel/Fax: 011/76 41 97  
 GSM: 0479/35.13.60  
 Email: M.Vercammen@Pandora.be

De bouwheer :	De architect :	De aannemer :	Bladnummer :
			58