

voorgevel

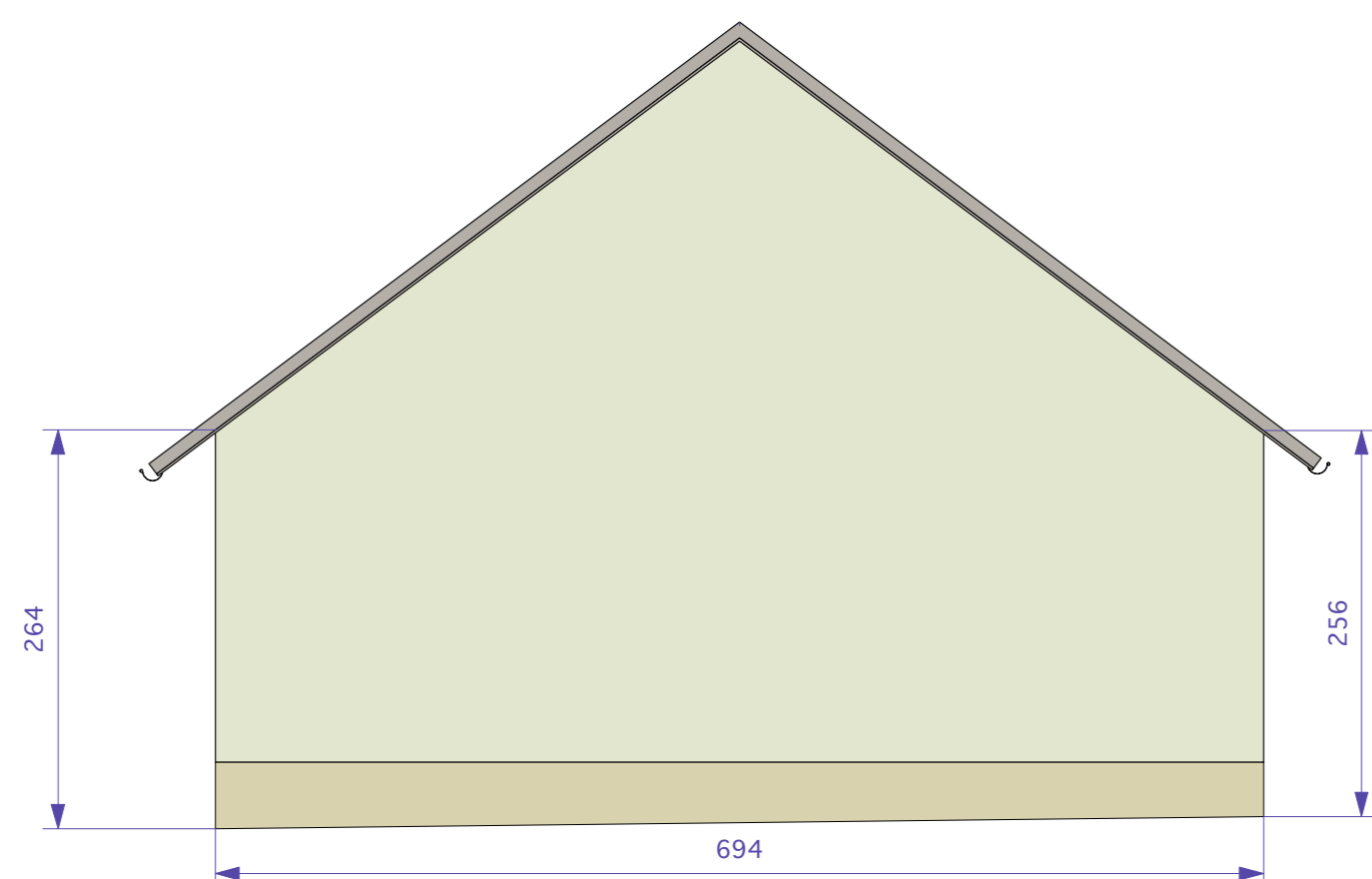

zijgevel links

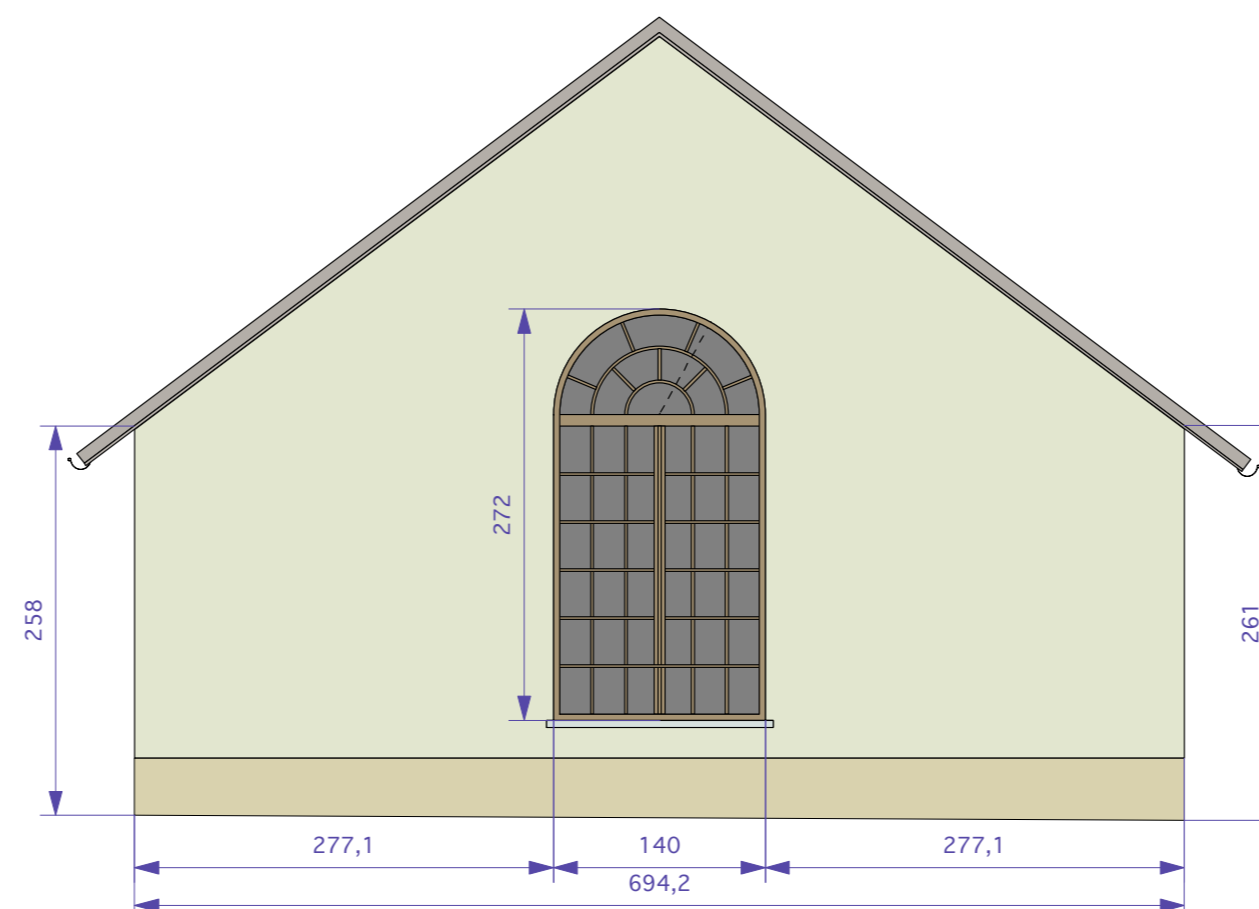

zijgevel rechts (kant weide)

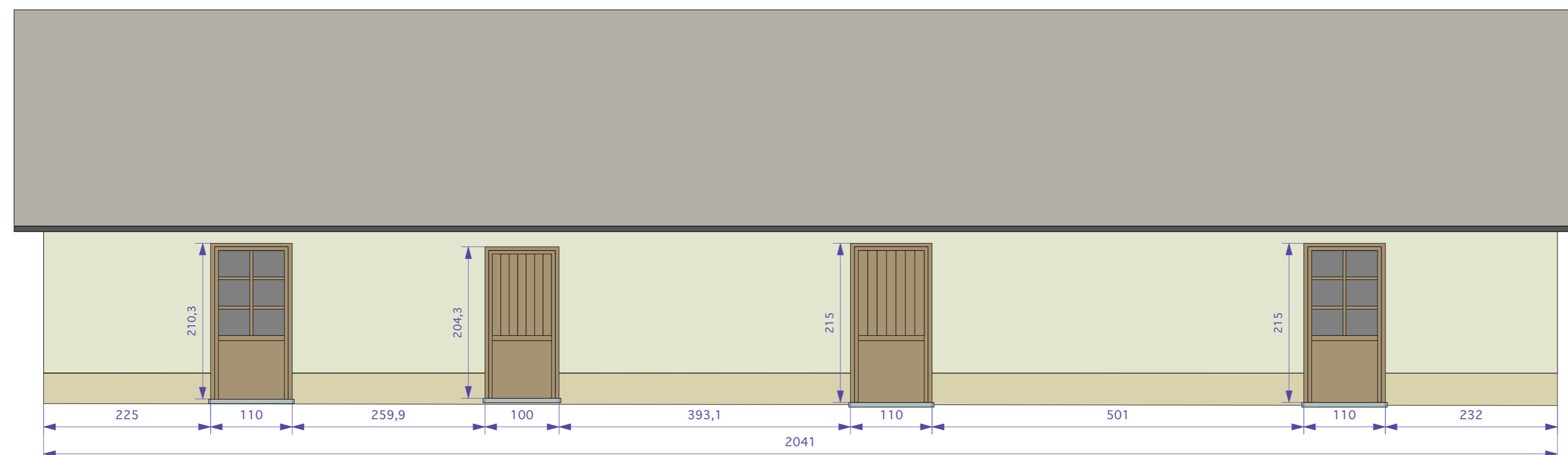

achtergevel (kant binnenkoer)

Gevelmaterialen

- 1 Dakpannen : rood/grijs
- 2 Gevelsteengeleiteit : wit/grijs
- 3 Beeldsteen
- 4 Buitenschrijnwerk : hout
- 5 Goten en afvoeren in zink
- 6 Dorpels in arduin
- 7
- 8
- 9

Opmerkingen

Alle funderingen tot op vorstvrije, vaste bodem min. 80cm onder
 Alle muren in aanraking met de grond cementeren en bitumeren.
 Waterdicht folie tegen alle raam- en deuraanslagen, boven en onder iedere
 Uitvoering van balken en funderingen volgens de berekeningen v/e erkend
 De materialen evenals de plaatsing ervan, zullen door de aannemer geïnspecteerd
 Alle nutsvoorzieningen (electr., water,...) dienen uitgevoerd te worden volgens
 Indien er niet gebouwd wordt volgen de plannen van de bouwvergunning verwerpt

het nieuwe maaiveld.
 Cementeren en bitumeren geeft geen garantie voor waterdichtheid.
 spouwonderbreking en overal waar er kans is op vochtindringing.
 ingenieur, de architect draagt hierin geen verantwoordelijkheid.
 worden en uitgevoerd volgens de regels van de kunst.
 de geldende gemeentelijke voorschriften.
 de architect iedere verantwoordelijkheid.

PROVINCIE LIMBURG

GEMEENTE GENK

VERBOUWEN VAN EEN BESTAANDE WONING Bouwaanvraag (nieuwe gevels)

Opdrachtgever : Dhr & Mevr Bonneux - Lenaers
 Dillikensweier 12
 3600 GENK

DATUM: 16/06/2011 BA1

Wijzigingen :

Bouwperceel : Dillikensweier 12
 3600 GENK
 6e Afd.,Sie. G, nrs. 157/M/3, 157/N/3, 157/X/11,
 157/Y/11, 157/P/12, 157/N/12, 157/N/13

Referentie : Bart/BA1

Inhoud :	
Liggingplan	1/20000 <input type="checkbox"/>
Omgevingsplan	1/2500 <input type="checkbox"/>
Inplanting	1/500 <input type="checkbox"/>
Riolering	1/50 <input type="checkbox"/>
Fundering	1/50 <input type="checkbox"/>
Kelder	1/50 <input type="checkbox"/>
Gelijkvloers	1/50 <input type="checkbox"/>
Verdieping	1/50 <input type="checkbox"/>
Legende	<input type="checkbox"/>
Gevels	1/50 <input checked="" type="checkbox"/>
Snedes	1/50 <input type="checkbox"/>
Terreinprofiel	1/500 <input type="checkbox"/>

ARCHITECT
 MARLEEN VERCAMMEN

Kempische Steenweg 414
 3500 Hasselt
 Tel/Fax: 011/76 41 97
 GSM: 0479/35.13.60
 Email: M.Vercammen@Pandora.be

De bouwheer :	De architect :	De aannemer :	Bladnummer :
			68