

Voorgevel (noordoost)

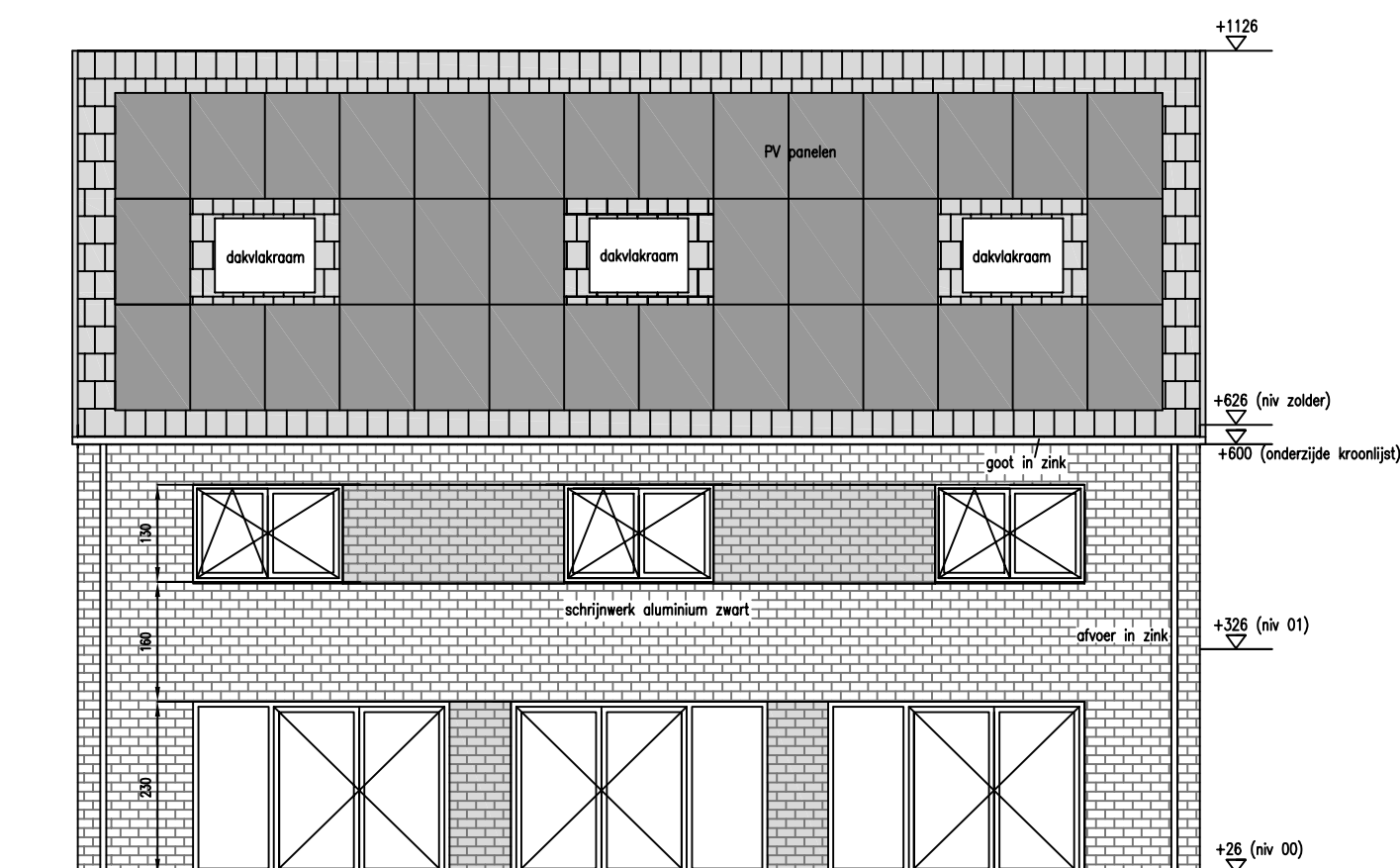

Achtergevel (zuidwest)

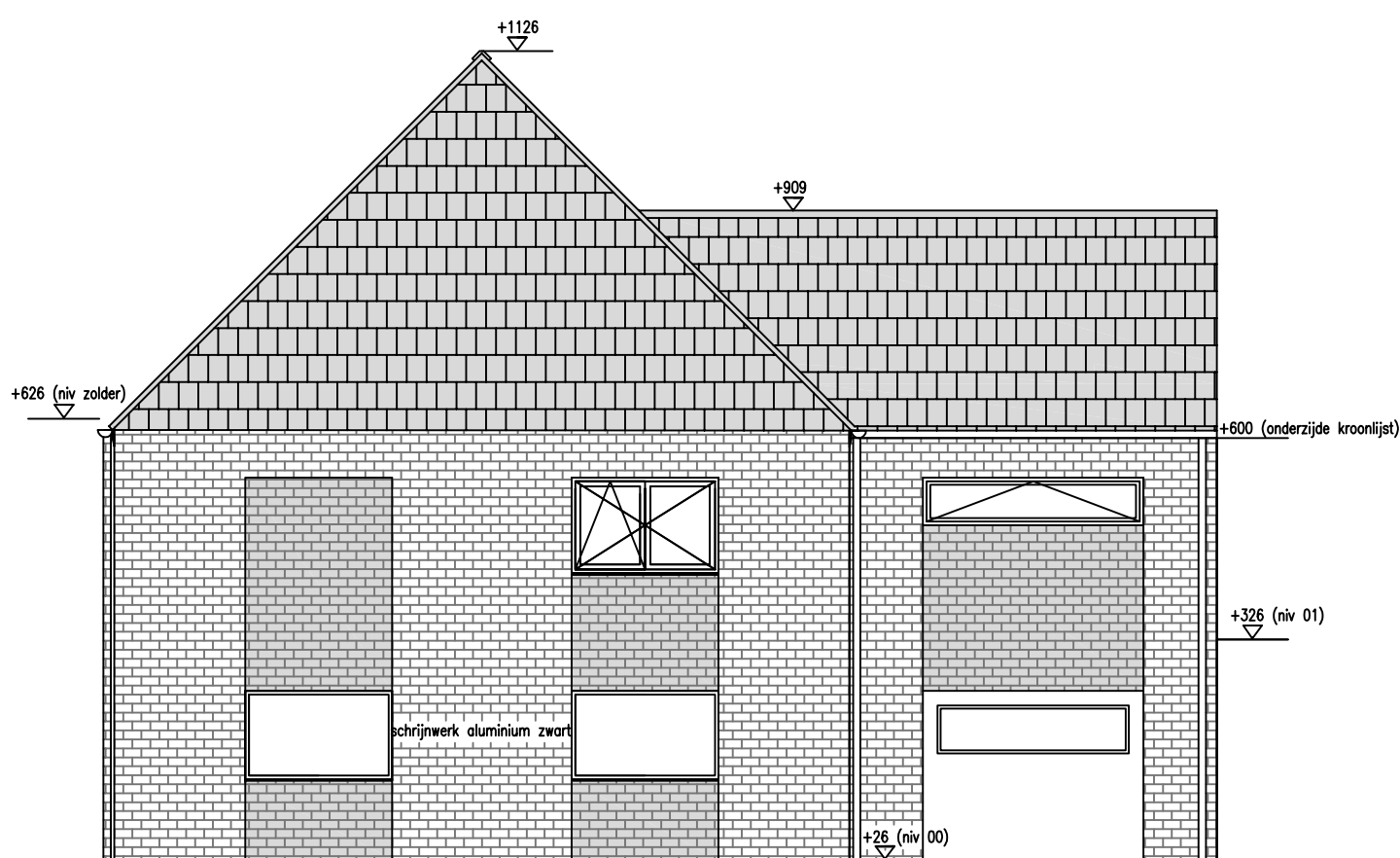

Zijgevel links (zuidoost)

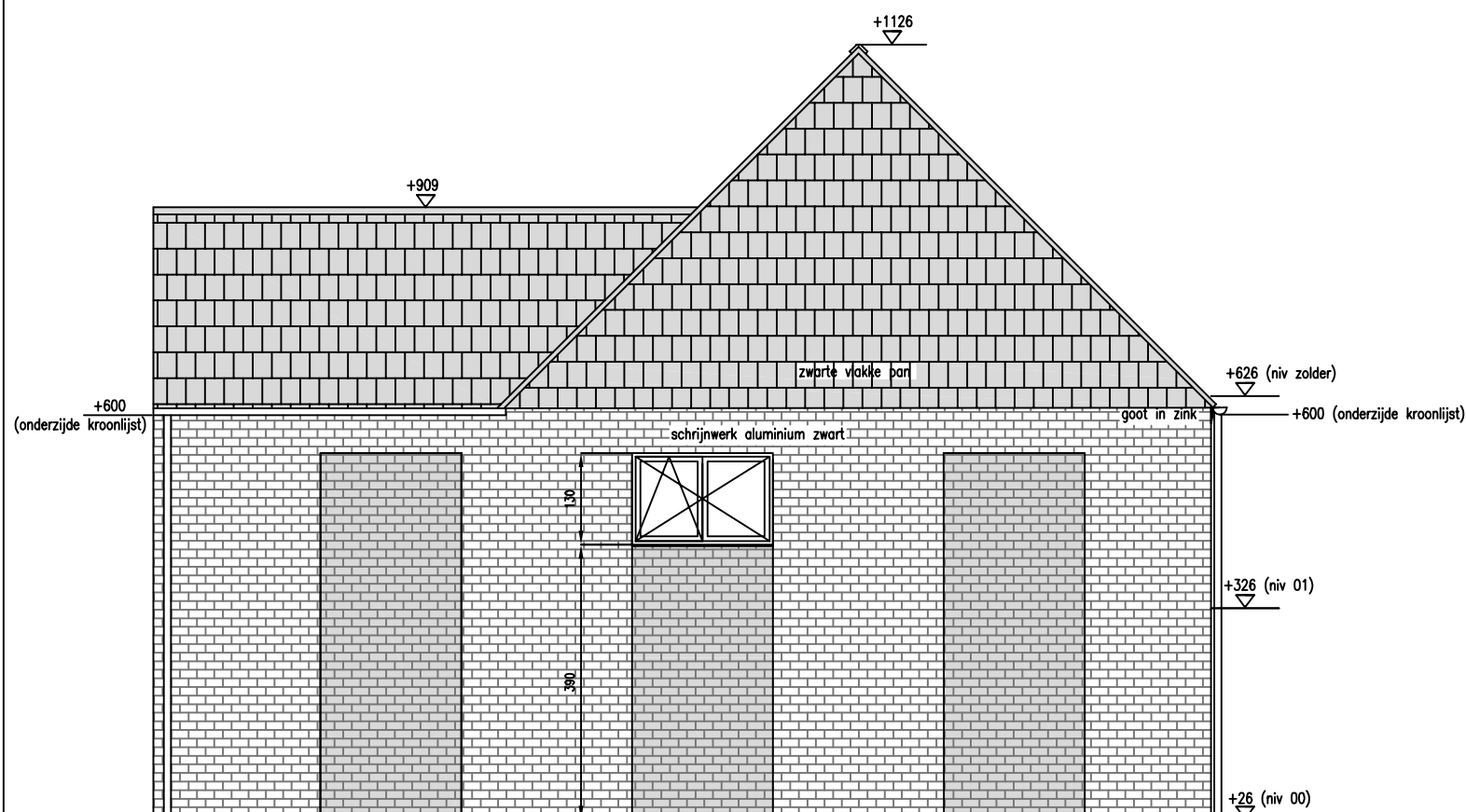

Zijgevel rechts (noordwest)

Aanvraag tot stedenbouwkundige vergunning

Fase 1 : plaatsen van een tijdelijke woonst

Fase 2 : plaatsen van een ééngesinswoning

Bouwheer :	Van Keer Robin en Pellens Heidi Contactadres: Mechelsesteenweg 1153, 3020 Herent Telefoonnr.: 0478/28 83 30 Email adres: Heidi.Pellens@telenet.be		
Ontwerper :	Pellens Heidi Contactadres: Mechelsesteenweg 1153, 3020 Herent Telefoonnr.: 0478/28 83 30 Email adres: Heidi.Pellens@telenet.be		
Project :	Nieuwbouwwoning Van Keer-Pellens Adres: Mechelsesteenweg 1153, 3020 Herent 4e afd / wijk A / 385K		
Plangegevens :	Plan 4 / 5	Voorgevel (NO)	- 1/50
		Zijgevel links (ZO)	- 1/50
	Fase 2	Achtergevel (ZW)	- 1/50
		Zijgevel rechts (NW)	- 1/50

Legende:

- | | |
|--|---|
| <ul style="list-style-type: none"> Toezichtspuit Lantaarnpaal Electriciteitspaal Groenaanleg Helling variërend tussen 0° en 27° (Zone van 0,5m ongewijzigd reliëf tot perceelsgrens) Waterdoorlatende verharding (terras in composietplanken – oprit en paden in grastegels) (bestaande peil) (nieuw peil) | <ul style="list-style-type: none"> Permanente woning (Fase 2) PV panelen Dakvlakramen Zwarte vlakke pannen Zwarte baksteen (toon op toon gevoegd) Gelige zandkleurige baksteen (toon op toon gevoegd) Schrijnwerk in zwart aluminium Goten en afvoerpijpen in zink rw afvoer regenwater vw afvoer vuil water wc afvoer toilet Tijdelijke woning (Fase 1) Buitengevel in hout Schrijnwerk in rode pvc met dubbel glas Goten en afvoerpijpen in pvc |
|--|---|
- Opp terrein: 2075 m²
Bebouwde opp.: 178,5m²
Opp terras: 76,5 m²
Opp paden en oprit: 270m² (waterdoorlatend)