

grondplan verdieping woning

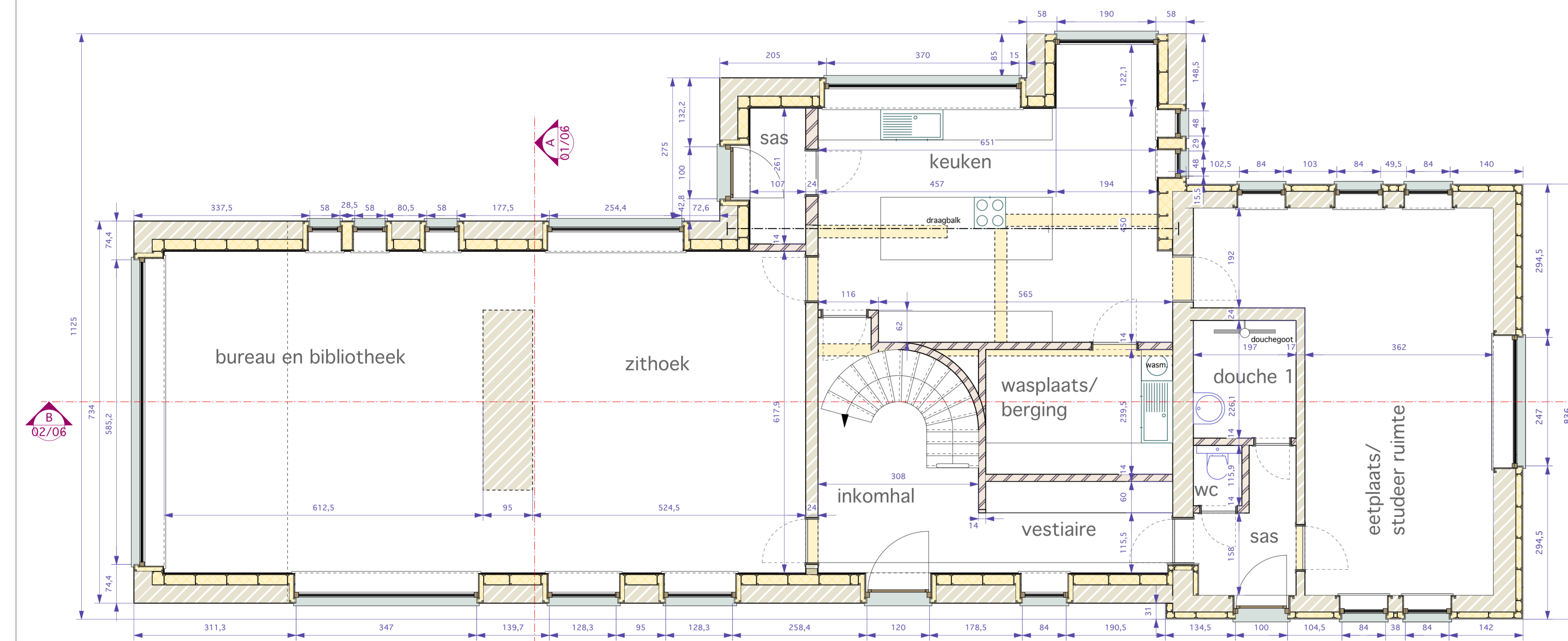

grondplan gelijkvloers woning

Gevelmaterialen

- 1 Dakpannen : rood/grijs
- 2 Gevels : gekalet : wit/grijs
- 3 Boord : natuursteen
- 4 Buitenschrijwerk : hout
- 5 Goten en afvoeren in zink
- 6 Dorpels in arduin
- 7
- 8
- 9

Legende

- Bestand te behouden metaalwerk
- Bestaande muren af te breken
- Nieuw te metselen muren
- Goten en afvoeren in zink
- Dorpels in arduin
- Isolatie met celkoolwadding / papierkisolatie
- Fermacell platen / Fermacell Power plate
- OSB plaat

Opmerkingen

Alle funderingen tot op vastste, vaste bodem min. 80cm onder het niveau maaiveld.
 Alle muren in aanraking met de grond cementeren en bitumenen. Cementeren en bitumenen geeft geen garantie voor waterdichtheid.
 Waterdicht folie tegen alle raam- en deurenslagen, boven en onder iedere sponwonderbreking en overal waar er kans is op vochtinfiltratie.
 Uitvoering van bakken en funderingen volgens de berekeningen v/a erkend eigenaar, de architect draagt hierin geen verantwoordelijkheid.
 De materialen evenals de plaatsing ervan, zullen door de aannemer gegarandeerd worden en uitgevoerd volgens de regels van de kunst.
 Alle nutsvoorzieningen (electr., water, ...) dienen uitgevoerd te worden volgens de geldende gemeentelijke voorschriften, de architect iedere verantwoordelijkheid.

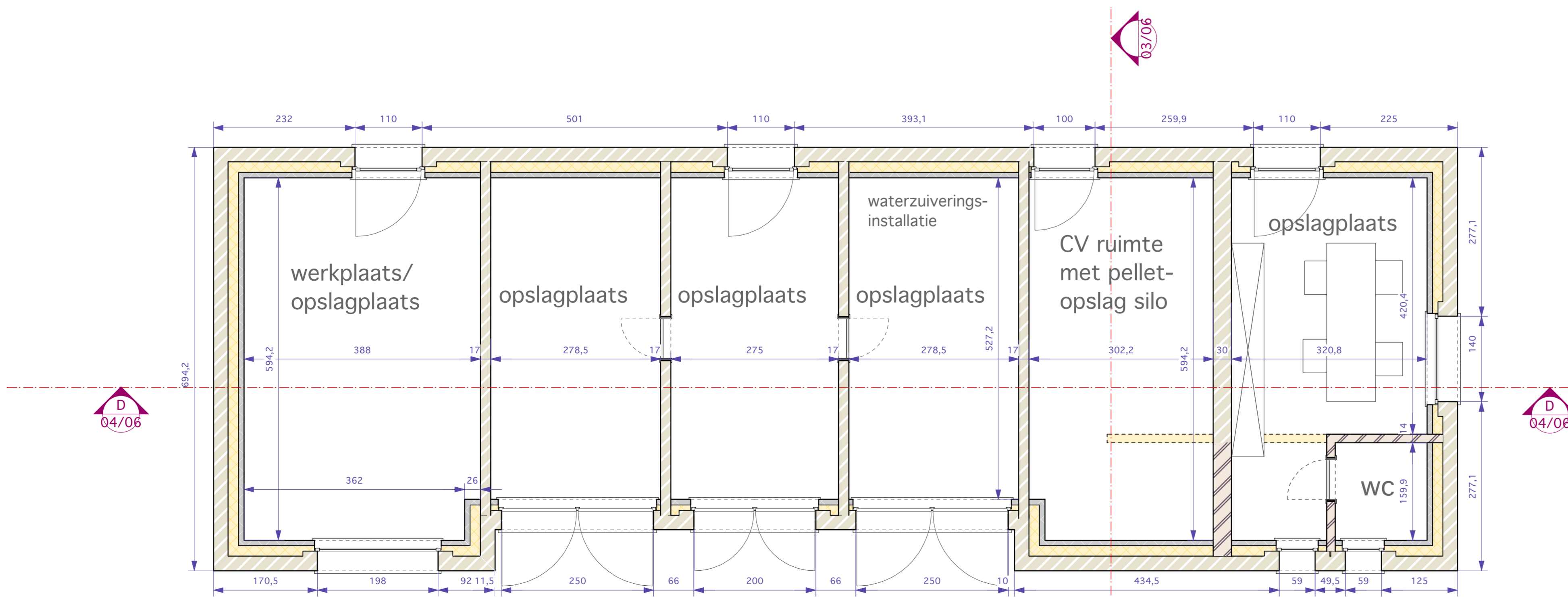

grondplan garages en berging

PROVINCIE LIMBURG

GEMEENTE GENK

VERBOUWEN VAN EEN BESTAANDE WONING
 Bouwaanvraag (grondplannen)

Opdrachtgever : Dhr & Mevr Bonneux - Lenaers
 Dillikensweier 12
 3600 GENK

DATUM: 16/06/2011 BA1

Bouwperceel : Dillikensweier 12
 3600 GENK
 6e Afd., Sie. G, nrs. 157/M/3, 157/N/3, 157/X/11,
 157/Y/11, 157/P/12, 157/N/12, 157/N/13

Wijzigingen :

Referentie : Bar/BA1

Inhoud :

- Liggingplan 1/20000
- Omgevingsplan 1/2500
- Inplanting 1/500
- Riolering 1/50
- Fundering 1/50
- Kelder 1/50
- Gelijkvloers 1/50
- Verdieping 1/50
- Legende
- Gevels 1/50
- Snedes 1/50
- Terreinprofiel 1/500

ARCHITECT
 MARLEEN VERCAMMEN

Kempische Steenweg 414
 3500 Hasselt
 Tel/Fax: 011/76 41 97
 GSM: 0479/35.13.60
 Email: M.Vercommen@Pavodora.be

De bouwheer : De architect : De aannemer : De badnummer :